SOLIDWORKS® 2023 新增功能 - PDM

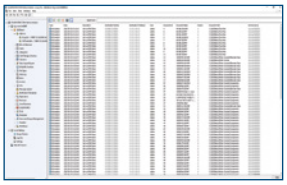

1 增强的文件跟踪

- 按单个用户跟踪文件下载。
- 使用新的文件获取日志界面轻松查看单个用户的获取操作。
- 查看有关文件下载人员、下载目标位置和下载时间的关键信息。

优点

通过更详细的审计跟踪信息和文件跟踪，提高数据安全性。

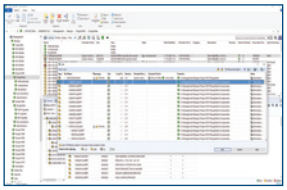

2 提高的文件传输安全性

- 加密存档服务器和客户端之间的文件流量。

优点

提高文件传输过程中的数据安全性。

3 改善的可视化

- 凭借利用 HTML 自定义 PDM 通知模板的功能，更好地传达设计数据更改。
- 利用新的数据卡图像文件格式，包括 PNG、JPEG 和 GIF 格式。
- 为数据卡控件添加工具提示。
- 显示 eDrawings® 文件的缩略图。

优点

简化通知信息并改善用户体验。

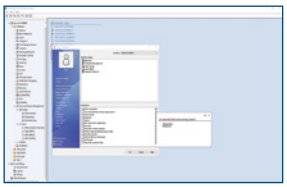

4 增强的用户和组控制

- 轻松恢复以前删除的用户。
- 按组显示继承的权限。
- 使用 Active Directory 同步功能更新用户信息。

优点

改进用户和组信息和管理。

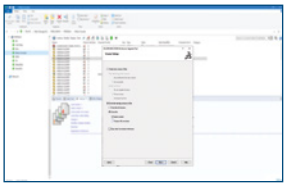

5 提升的性能

- 当覆盖最新版本时，使用文件版本升级工具提高 SOLIDWORKS 文件版本升级速度。
- 通过提升的网络性能，加快与客户端的存档和数据库通信。

优点

在延迟较高的环境中简化升级和常见操作。

©2022 Dassault Systèmes 保留所有权利。3DEXPERIENCE、罗盘图标、3DS 徽标、CATIA、BIOVIA、GEOVIA、SOLIDWORKS、3DVIA、ENOVIA、NETVIBES、MEDIDATA、CENTRIC PLM、3DEXCITE、SIMULIA、DELMIA 和 IFWE 是法国的欧洲企业（"société européenne"）Dassault Systèmes（在凡尔赛商业注册处注册，注册编号为 B 322 306 440）或其在美国及/或其他国家（地区）的子公司的商标或注册商标。其他所有商标均归其各自所有者所有。在使用任何 Dassault Systèmes 或其子公司的商标之前应获其明确书面批准。